

Hledání osob a jejich vlastnictví v KN

Tento nástroj umožňuje vyhledávat subjekty a následně parcely vlastněné konkrétním subjektem. Na základě podmínek definovaných ve vyhledávacím formuláři je vyhledán seznam subjektů.



Vyhledávací formulář

Nejprve se nastaví, jestli se bude jednat o fyzickou nebo právnickou osobu.

• Fyzická osoba

- Jméno – do textového pole se zadává křestní jméno osoby.
- Příjmení – do textového pole se zadává příjmení osoby.
- Rodné číslo – zadává se rodné číslo bez lomítka.
- Společné jmění manželů – pokud zatrženo, potom se hledá pouze ve společném jmění manželů, jinak se vyhledají jak samotné fyzické osoby, tak i SJM.

Pro vyhledání fyzických osob je nutné mít minimálně zadáno příjmení nebo rodné číslo.

• Právnická osoba

- Název subjektu – zadává se název subjektu. Jsou vyhledány všechny právnické osoby, jejichž název začíná na zadanou hodnotu.
- IČO – zadává se IČO právnické osoby.

Tlačítkem **Hledat** je spuštěno vyhledávání.

Výsledkem je seznam vyhledaných subjektů:

Jméno	Adresa
Obec Chrást	Chrást 1. p. 82, 67205, Chrást
Obec Dobříč	Brdenská 1. p. 70, 67262, Dobříč
Obec Chvalovice	Chvalovice 1. p. 80, 65802, Chval...
Obec Nový Sázovec - Sázavice	Nový Sázovec 1. p. 168, 67181, No...
Obec Těchanice	Těchanice 1. p. 62, 67215, Těchanice

Kliknutím na „i“ konkrétního subjektu se zobrazí jeho seznam parcel. Tento seznam odpovídá tabulce

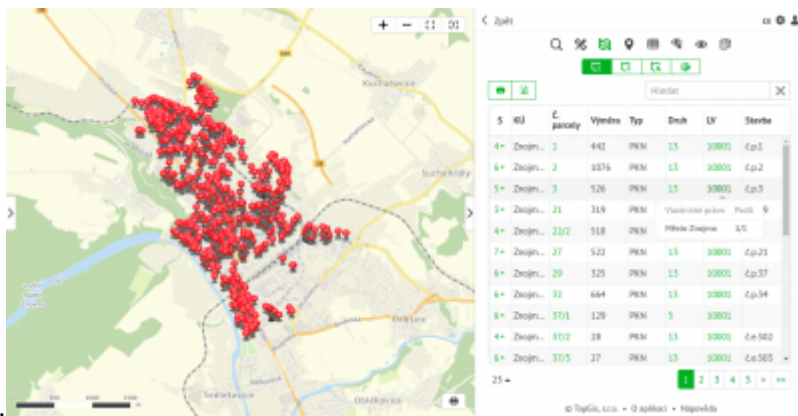

vyhledaných parcel.